«Месячник по безопасности дорожного движения»
в образовательных учреждениях
Тоншаевского муниципального района

(с 03.03. 2014 по 02.04.2014 года)

В соответствии с Планом мероприятий по подготовке и проведению месячника по безопасности дорожного движения, в целях предупреждения ДТП и усиления профилактической работы, направленной на снижение травматизма в период с 03.03.2013 по 02.04. 2014 года в образовательных учреждениях района были проведены различные мероприятия.

Анализ результатов деятельности образовательных организаций показал, что в районе созданы организационные комитеты по подготовке и проведению мероприятий, посвященных БДД. Составлены планы основных мероприятий. Оформлены уголки по безопасности дорожного движения. Создана вкладка месячника по БДД на сайтах образовательных организаций.

В каждом образовательном учреждении разработаны в начале учебного года схемы безопасного движения обучающихся по маршруту **«Дом-школа-дом», с**оставлены индивидуальные планы маршрутов для учащихся начальных классов **«Безопасный путь домой».**

В период с 3 марта по 2 апреля 2014 года во всех муниципальных образовательных учреждениях района прошли уроки, занятия по безопасности дорожного движения: **«Азбука безопасности»,** уроки-презентации **«Безопасная дорога домой», «Я соблюдаю ПДД», «Пешеход**

имеет право», «Как правильно переходить улицу» и др. Проведены классные часы **«Сохрани свою жизнь», «Тормозной и остановочный путь», «Осторожно! Дорога!», «Автомобиль. Дорога. Пешеход»** и

родительские собрания **«Безопасность детей на улицах и дорогах»,** на которых были организованы выступления сотрудников ОГИБДД ОМВД по Тоншаевскому району. Проводилось анкетирование учащихся **«Опасности на дороге».** Были выпущены памятки для детей и родителей **«Памятка юного пешехода», «Советы родителям старших дошкольников»,** буклеты **«За безопасность движения»,** плакаты **«Мы соблюдаем правила движения. А вы?», «Пешеходом быть – наука!».** Для дошкольников были проведены экскурсии **«Наш поселок», «Дорога в детский сад»,** экскурсия к посту ДПС.

Организованы в школьных библиотеках выставки научно - популярной и методической литературы, а в дошкольных учреждениях оформлены книжки-передвижки **«Правила дорожные детям знать положено».**

Вопросы профилактики детского дорожно-транспортного травматизма

рассматривались на школьных методобъединениях классных руководителей, на районном методобъединении заместителей по воспитательной работе, на совещании руководителей образовательных организаций.

В проведении месячника безопасности дорожного движения приняли

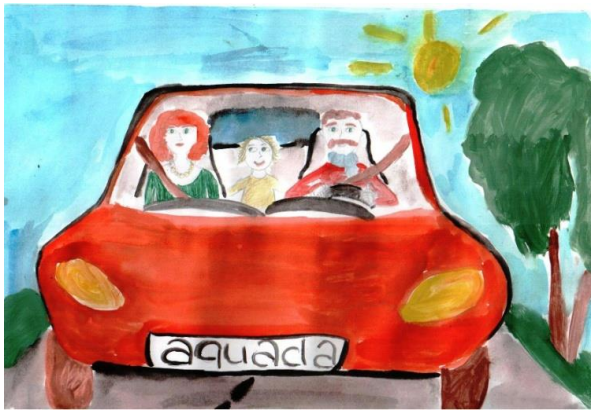

участие ОГИБДД ОМВД по Тоншаевскому району совместно с учащимися и воспитанниками образовательных учреждений, а также проведены районные конкурсы рисунков и плакатов **«Дорога глазами детей»,** конкурс медиатворчества **«Жизнь без риска»,** проведена районная акция **«Безопасная дорога».**

В месячнике БДД приняли участие 1445 обучающихся и 730 воспитанников дошкольных учреждений.

Все проведенные мероприятия отличались разнообразием, носили массовый характер, были организованы для всех участников образовательного процесса.